

National and EU ERS Legislation

EU Legislation

- COMMISSION REGULATION (EC) No 1077/2008, of 3 November 2008, laying down detailed rules for the implementation of Council Regulation (EC) No 1966/2006 on electronic recording and reporting of fishing activities and on means of remote sensing and repealing Regulation (EC) No 1566/2007 (OJ L 295, 4.11.2008, p. 3);
- Council Regulation (EC) No 1224/2009 of 20 November 2009 establishing a Community control system for ensuring compliance with the rules of the common fisheries policy, amending Regulations (EC) 847/96, (EC) 2371/2002, (EC) 811/2004, (EC) 768/2005, (EC) 2115/2005, (EC) 2166/2005, (EC) 388/2006, (EC) 509/2007, (EC) 676/2007, (EC) 1098/2007, (EC) 1300/2008, 1342/2008 and repealing Regulations (EC) 2847/93, (EC) 1627/94 and (EC) 1966/2006;
- COMMISSION IMPLEMENTING REGULATION (EU) No 404/2011 of 8 April 2011, laying down detailed rules for the implementation of Council Regulation (EC) 1224/2009, establishing a Community control system for ensuring compliance with the rules of the Common Fisheries Policy;
- COMMISSION REGULATION (EU) No 1282/2009 of 22 December 2009 amending Regulation (EU) No 409/2009 on the establishment of Community conversion factors and presentation codes used to convert fish processed weight into fish live weight.

National Legislation

- Portaria 378-F/2013, of 31 December – Exemption, under certain conditions, of the use of a satellite tracking system and electronic registration of fishing activities by national vessels with overall length => 12 m and <15 meters.

The Portuguese software for implementing the ERS system is property of the Portuguese Administration. The software “DIARIO DE PESCA ELETRÓNICO” (DPE) has been developed by INOV INESC INOVAÇÃO – Instituto de Novas Tecnologias, a private organization dedicated to applied research, development and technology transfer, acting in the field of Information Technology, Electronics and Telecommunication research.

Detailed information on the functioning of the DPE can be obtained in the following internet address, where a manual is available for download in pdf format (in Portuguese only):

http://www.dgrm.minagricultura.pt/xportal/xmain?xpid=dgrm&actualmenu=1470790&selectcdmenu=1470792&xpgid=genericPageV2&conteudoDetalhe_v2=208167

The DPE was developed to accommodate all the mandatory reporting requirements in force on electronic recording and reporting of fishing activities.

Below is presented a set of screen prints of the DPE application in use by the Portuguese fishing fleet:

Main Screen

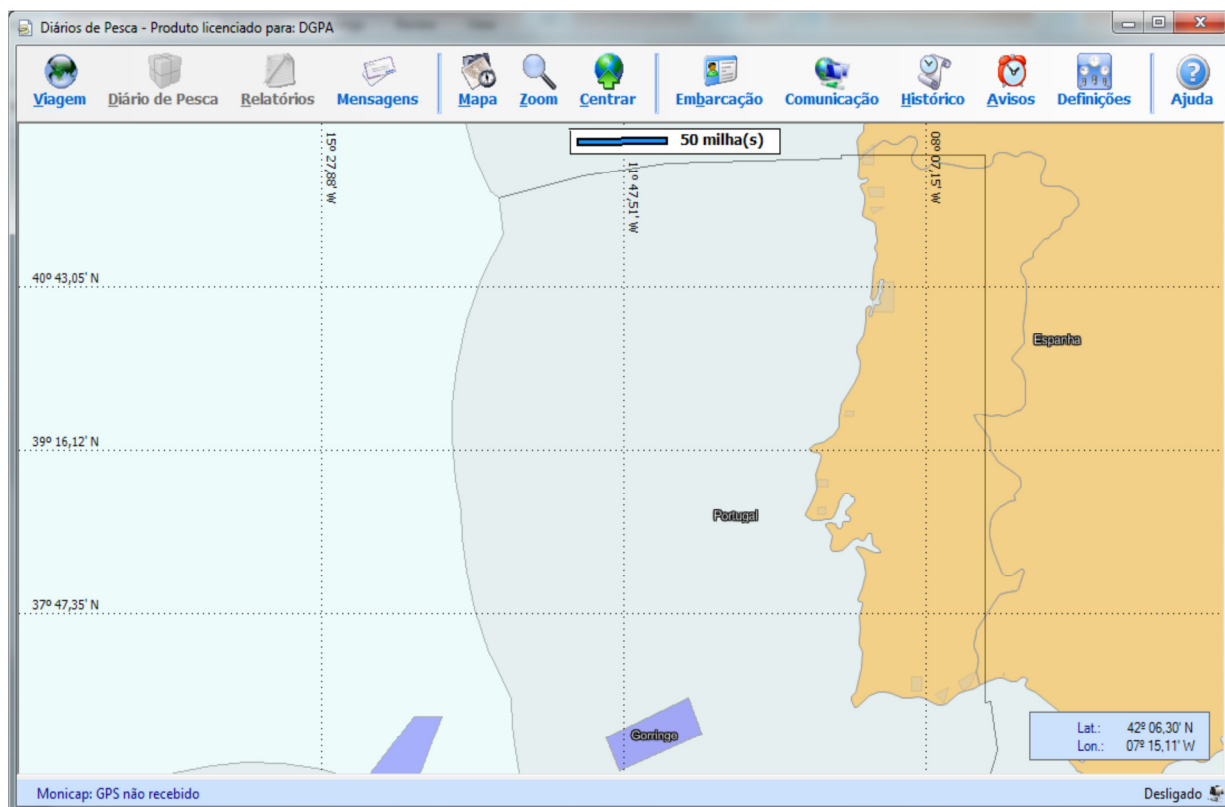

Types of ERS reports

Novo Registo no Diário de Pesca

Operações de Viagem	
↳ Saída de Porto	DEP
↳ Notificação Prévia de Retorno a Porto	PNO/POR
↳ Retorno a Porto	RTP

Operações de Áreas	
↳ Entrada de Área	COE
↳ Saída de Área	COX
↳ Travessia de Área	CRO
↳ Pesca Transzonal	TRZ
↳ Ponto de Controlo	CON

Operações de Actividade de Pesca	
↳ Actividade de Pesca	FAR/DCA
↳ Actividade sem Operações de Pesca	FAR/DCA
↳ Rejeição de Pescado	DIS
↳ Transbordo (entregar)	TRA
↳ Transbordo (receber)	TRA
↳ Recolocação	RLC
↳ Notificação Prévia de Transferência	PNT
↳ Fim de Actividade de Pesca	EOF
↳ Desembarque	LAN

Operações de Observador	
↳ Observador - Actividade de Pesca	CAX
↳ Observador	OBR

✓ ✗

Report's History

Diários de Pesca - Produto licenciado para: DGPA

Utilizador: manuela rosa
Viagem: ID.923747 - ORP: ...

Relatórios enviados - Viagem Actual (Nº 923747)

Visualizar Relatório | Imprimir Relatório | Eliminar Relatório | Reenviar Relatório | Exportar Relatórios

Relatórios da viagem actual

Nº	Data/hora	Tipo	Estado	Registo no diário	Entregue	Observações
1	03-10-2013 11:47	Saída de Porto	OK	Nº1	Não (nã...	
2	03-10-2013 11:49	Actividade de Pesca	OK	Nº2	Não (nã...	
3	03-10-2013 11:51	Regresso a Porto	OK	Nº3	Não (nã...	
4	03-10-2013 13:47	Desembarque de Captur...	OK	Nº4	Não (nã...	

Ver mensagens enviadas | Ir para o Diário de Pesca

Catch Presentation Factors

Diários de Pesca - Produto licenciado para: DGPA

Utilizador: manuela rosa
Viagem: ID.923747 - ORP: ...

Formas de Apresentação de Pescado

Adicionar nova nova forma de apresentação de pescado

Nome para identificação: Apagada

Nível de frescura do pescado: Estado de conservação do pescado:

Tipo de apresentação do pescado:

Tipo de embalagem utilizado:

Peso médio por embalagem (em Kg):

Adicionar uma nova forma de apresentação de pescado

Nome: congelado

Nome médio por embalagem: ...

Monicap: GPS não recebido

Desligado

FAR/DCA Report

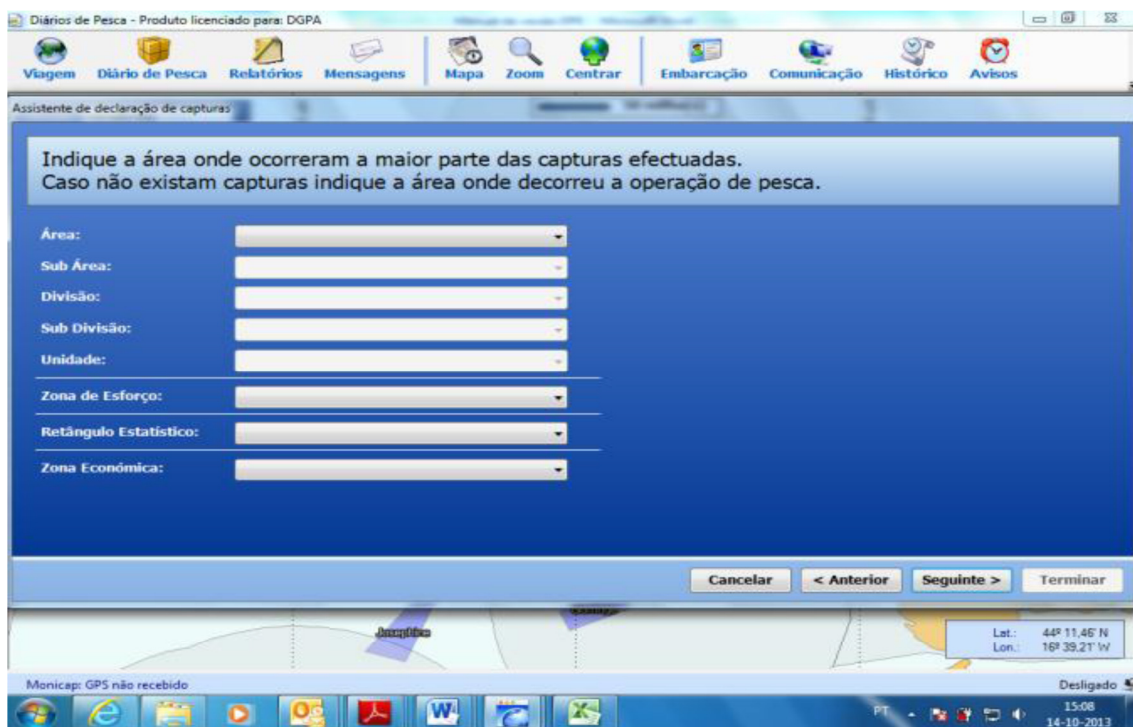
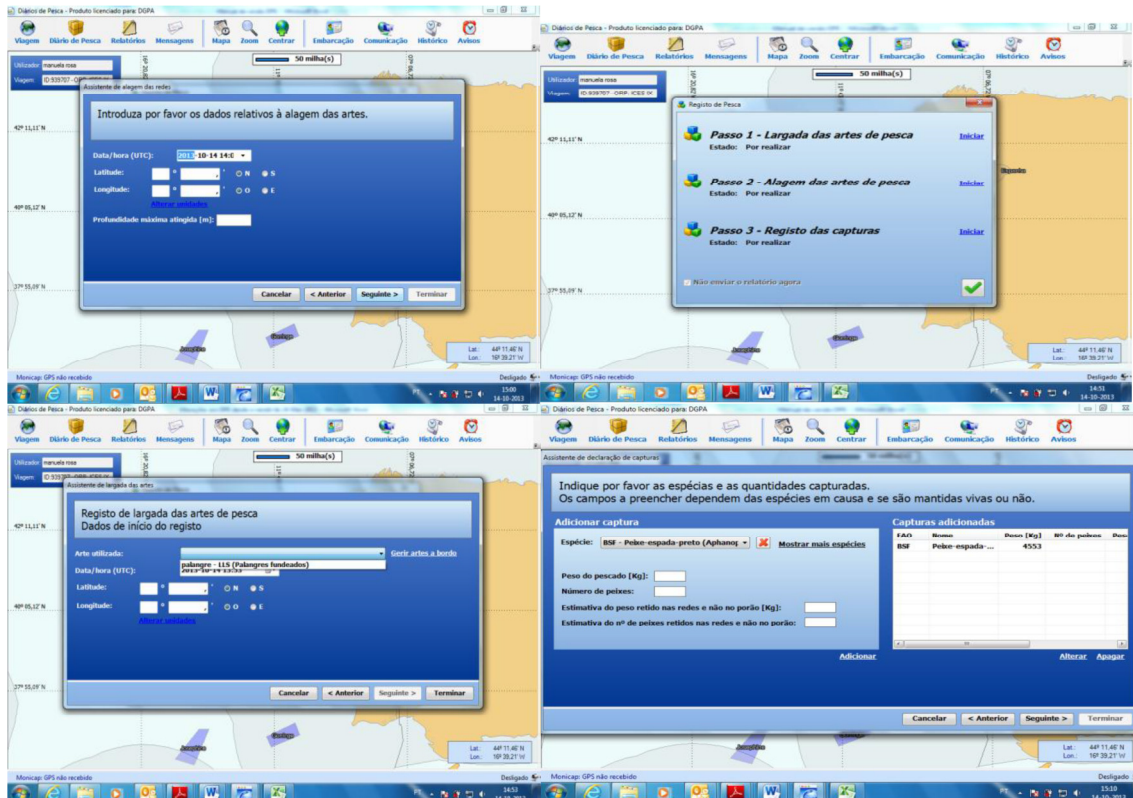

Return to port Notification – PNO/POR

Diários de Pesca - Produto licenciado para: DGPA

Utilizador: [vazio]

Assistente de criação de registo de Notificação Prévia de Retorno a Porto

Introduza por favor os dados relativos à finalidade da escala, à previsão de chegada ao porto de destino e à descarga de pescado.

Finalidade da escala: [vazio]

Porto de destino: LAN - Desembarque
TRA - Transbordo
ACS - Acesso a serviços
OTH - Outra

País: [vazio]

Local: [vazio]

Data/hora de chegada (UTC): 2013-10-14 16:16

Data/hora de descarga (UTC): 2013-10-14 15:15

Cancelar < Anterior Seguinte > Terminar

Monicap: GPS não recebido

Desligado

16:16
14-10-2013

Diários de Pesca - Produto licenciado para: DGPA

Utilizador: manuela rosa

Assistente de criação de registo de Retorno a Porto

Introduza por favor os dados gerais de regresso ao porto.

Data/hora de retorno (UTC): 2013-10-14 16:23

Porto de destino: País: Portugal
Local: Portimão

Motivo para o retorno: SNE - Abrigo
LAN - Desembarque
REF - Reabastecimento
REP - Reparação
RES - Descanso
ECV - Emergência
TRA - Transbordo em porto
SCK - Regresso para Pesquisa Científica
GRO - Ancorado e chamado pelas autoridades
OTH - Outra

< Anterior Seguinte > Terminar

Monicap: GPS não recebido

Desligado

16:23
14-10-2013